

1. Dupa instalarea driverului dispozitivului e-Token, in folder-ul **System32**, se va regasi fisierul **eTpkcs11.dll** (se va utiliza ulterior)

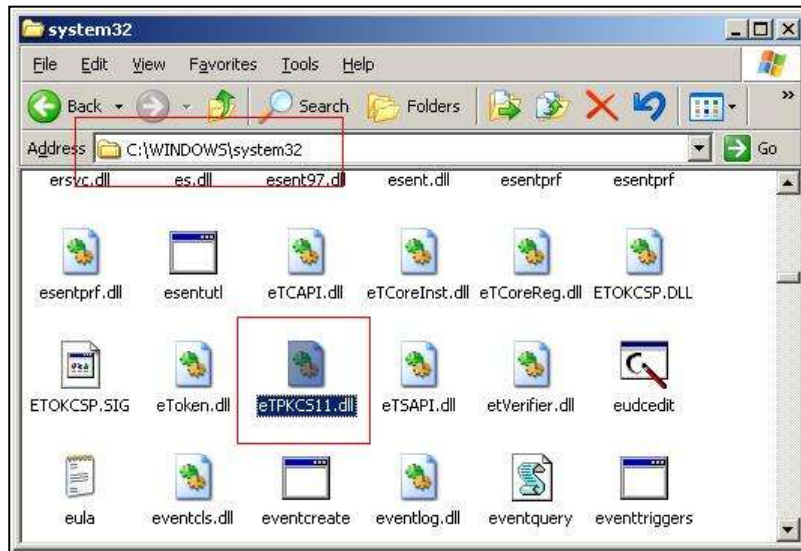

2. Din fereastra principala a clientului de mail **Thunderbird** se alege tabul **Tools>>Options**



3. In fereastra **Options** se alege tabul **Advanced>>Certificates >> Security Devices**



4. Din fereastra **Device Manager** se alege butonul **Load**, apoi din fereastra **Load PKCS#11 Device** se alege butonul **Browse**, apoi calea **C:\Windows\System32** si se alege fisierul **eTpkcs11.dll**. Se apasa butonul **Open** apoi **OK**, apoi **OK**, apoi **OK**.

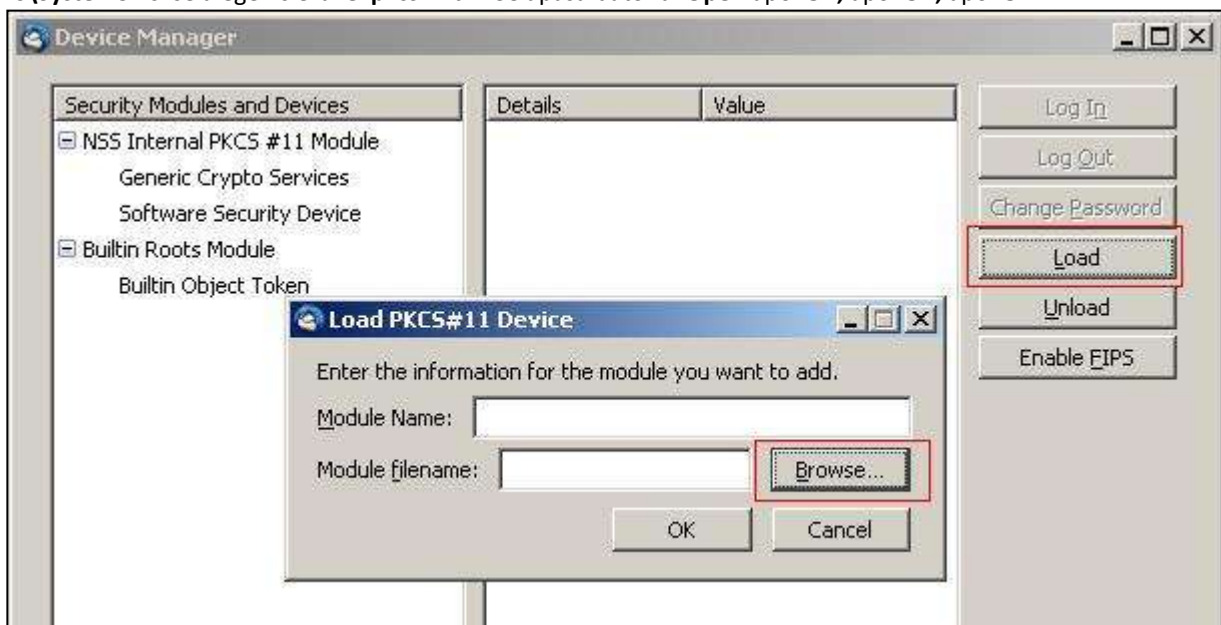

5. Din fereastra principala a clientului de mail **Thunderbird** se alege tabul **Tools>>Account Settings**



6. In fereastra **Account Settings** se alege tabul **Security** (in partea stanga) apoi se alege certificatul dorit la semnare si/sau criptare apasand butonul/butoanele Select (in partea dreapta)



7. Se apasa **OK**

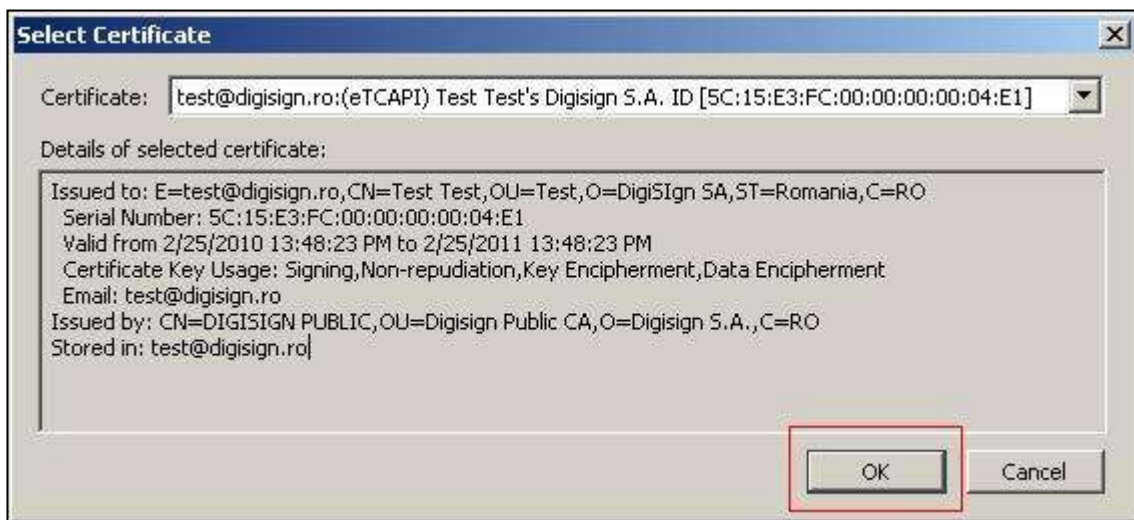

8. Se apasa **Yes** daca certificatul folosit la semnare este același folosit și la criptare. În caz contrar se alege butonul **No**

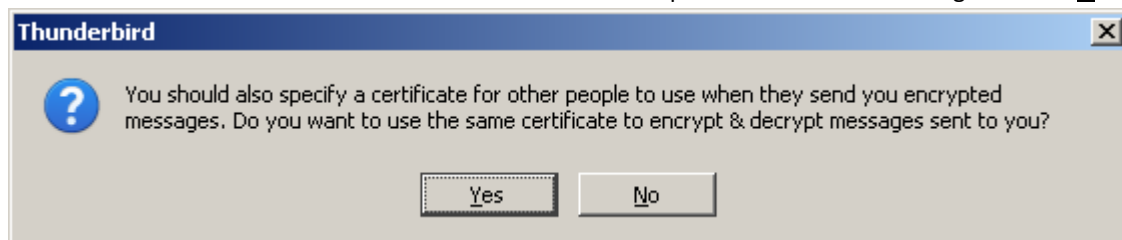

9. Se alege butonul **OK**

