

Instrucțiuni pentru obținerea unui certificat de server pentru IIS (Secure Server ID's sau Global Server ID's)

1. Generarea fișierului CSR (Certificate Signing Request)

Deschideți Internet Services Manager din Administrative Tools. Selectați site-ul dumneavoastră pentru care doriți să faceți cererea pentru certificate și faceți click dreapta. Deschideți fereastra de proprietăți.

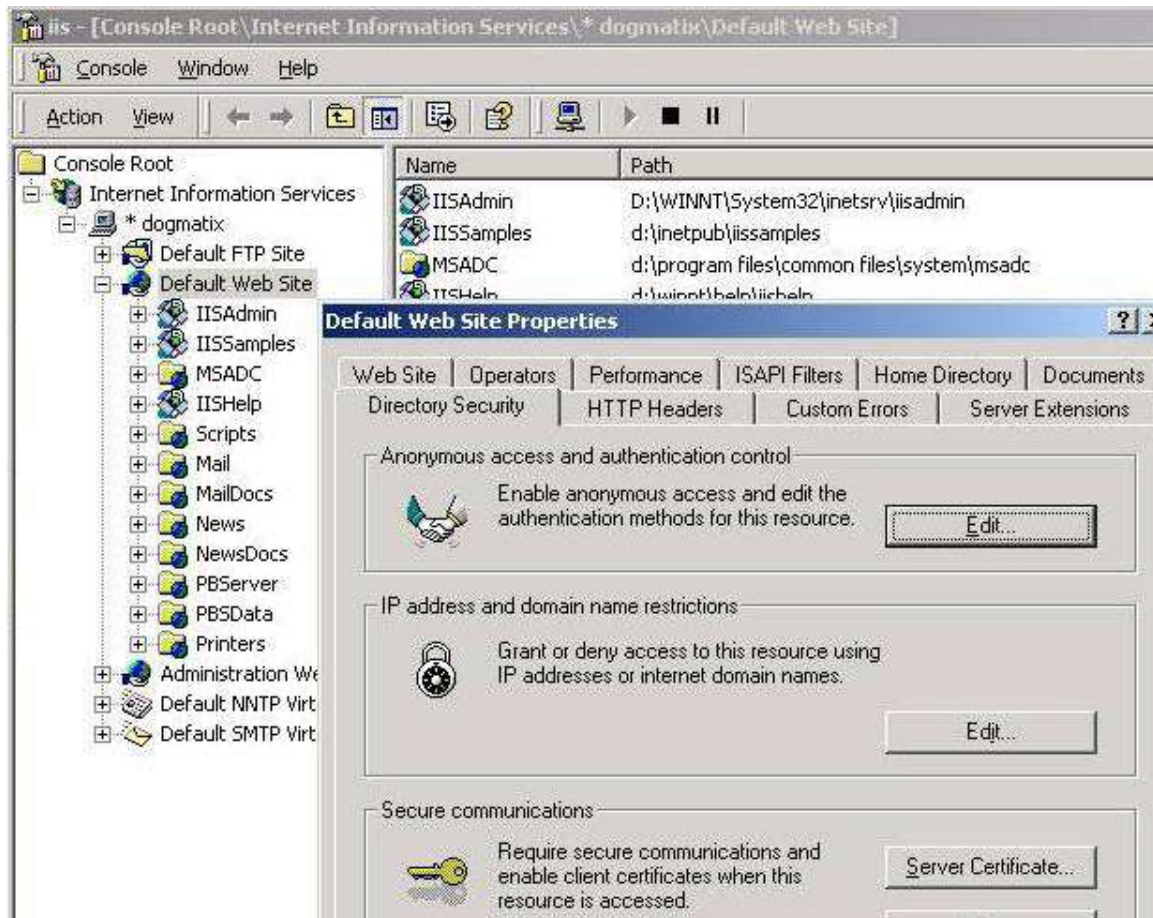

Pe opțiunea Directory Security faceți click pe butonul "Server Certificate" în secțiunea "Secure communications". Dacă nu ați folosit această opțiune înainte, butonul "Edit" nu va fi activ.

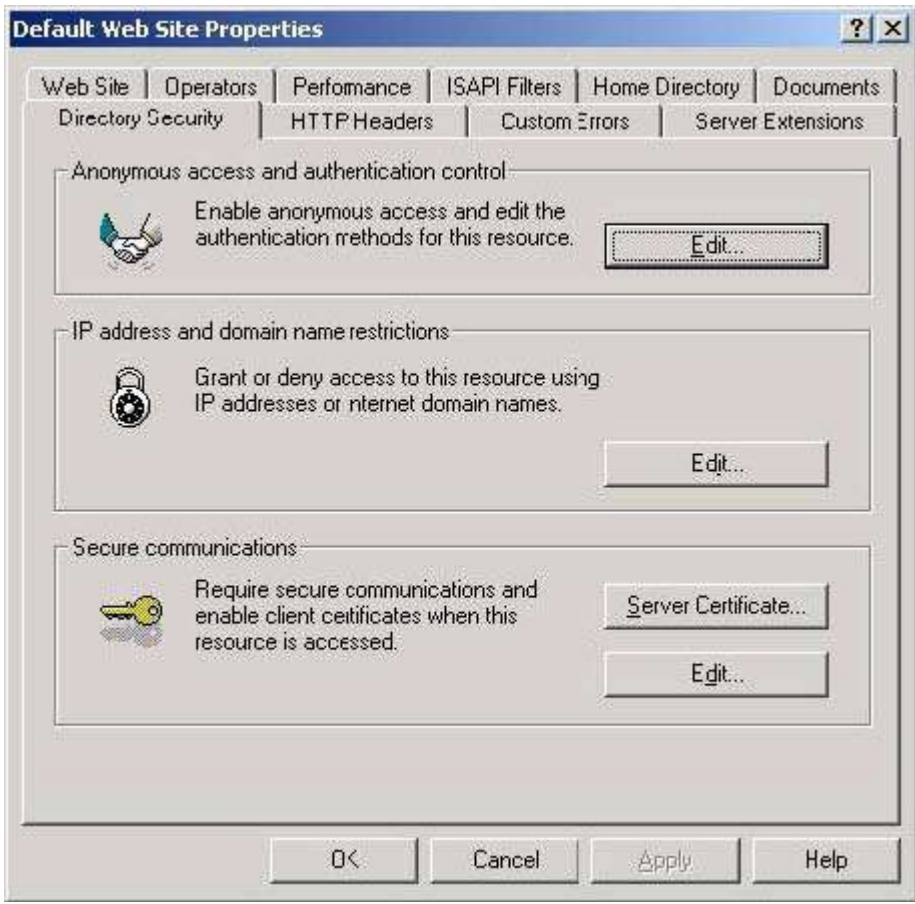

Selectați opțiunea "Create a new certificate".

Trimiterea cererii (CSR) se va trimite numai online (procesul de înregistrare online) și nu prin e-mail.

Veți decide care este numele certificatului și veți seta puterea de criptare a cheii private (în acest caz 1024).

Acum ați creat perechea de chei publică/privată. Cheia privată este stocată local pe serverul dumneavoastră, partea publică este trimisă la Adacom în forma unui fișier CSR (Certificate Signing Request).

Veți genera acum fișierul CSR. Aceste informații vor apărea în certificatul dumneavoastră. Fișierul CSR este folosit numai pentru solicitarea certificatului. Nu ștergeți nici un caracter din acest fișier pentru ca certificatul dumneavoastră nu va mai putea funcționa. Nu utilizați următoarele caractere: ! @ # \$ % ^ * () ~ ? > < & / \
Introduceți numele companiei dumneavoastră și numele departamentului în

câmpurile în care se solicită acest lucru. Câmpul “Organization” trebuie să conțină numele oficial și întreg care apare pe documentul de înregistrare al companiei.

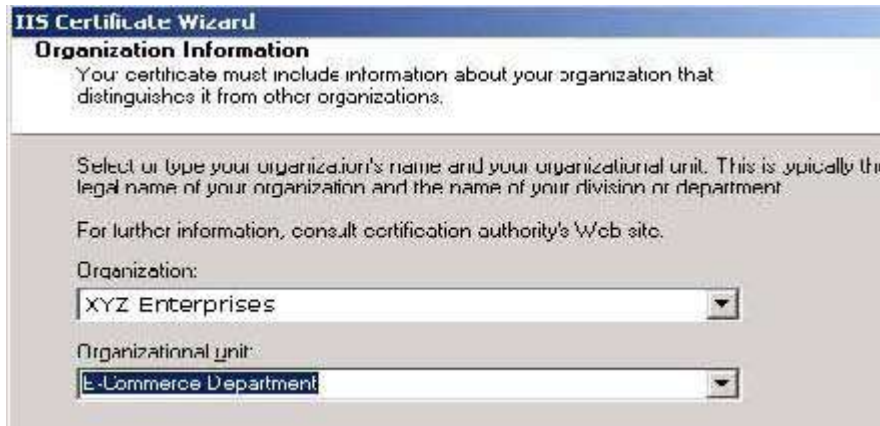

IIS Certificate Wizard
Organization Information
Your certificate must include information about your organization that distinguishes it from other organizations.

Select or type your organization's name and your organizational unit. This is typically the legal name of your organization and the name of your division or department.

For further information, consult certification authority's Web site.

Organization:
XYZ Enterprises

Organizational unit:
E-Commerce Department

În câmpul “Common Name” introduceți numele corect al domeniului pe care îl folosiți.

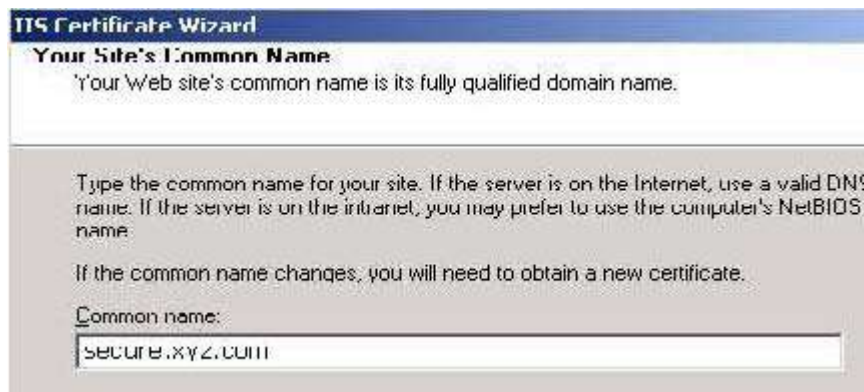

IIS Certificate Wizard
Your Site's Common Name
Your Web site's common name is its fully qualified domain name.

Type the common name for your site. If the server is on the Internet, use a valid DNS name. If the server is on the intranet, you may prefer to use the computer's NetBIOS name.

If the common name changes, you will need to obtain a new certificate.

Common name:
SECURE.XYZ.COM

Introduceți apoi detalii privind zona geografică cum ar fi țara, statul sau provincial și orașul sau localitatea.

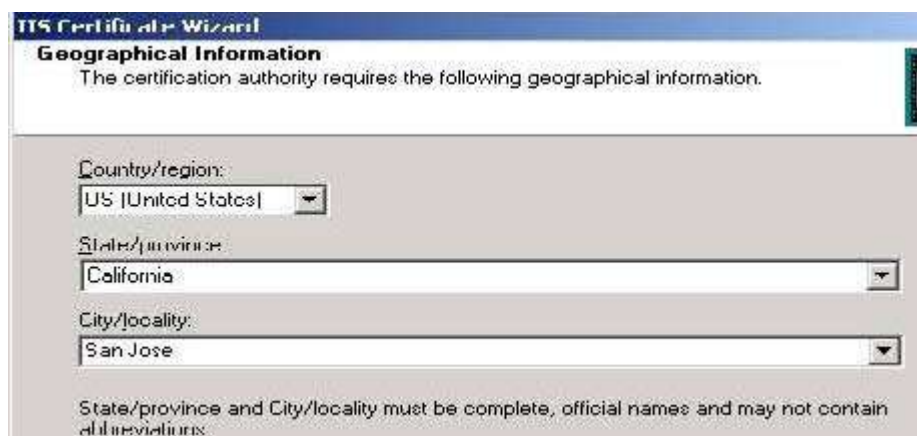

IIS Certificate Wizard
Geographical Information
The certification authority requires the following geographical information.

Country/region:
US (United States)

State/province:
California

City/locality:
San Jose

State/province and City/locality must be complete, official names and may not contain abbreviations.

Introduceți apoi informațiile de contact, informații pe care le veți mai introduce o dată prin procesul de înregistrare. Trebuie să conțină date corecte.

Alegeți un nume și o locație pentru acest fișier pe care va trebui să-l deschideți în Notepad. Fișierul va arăta aproximativ așa:

```
-----BEGIN NEW CERTIFICATE REQUEST-----
MIIByDCCATECAQAwgYgx CzAJBgNVBAYTAIVTMREwDwYDVQQIEwhWa
XJnaW5pYTEQMA4GA1UEBxMHU m9hbm9rZTE mMCQGA1UEChMdTmV3IEN
lbnR1cnkgVG VjaG5vbG9naWVzIEluYy4xDzANBgNVBAsTBk5DVGlUyZEbMBk
GA1UEAxQSd3d3Lm5ld2NlbnRlY2guY29tMIGeMA0GCSqGS Ib3DQEBAQUAA
4GMADCBiAKBgFHdQ2up+9Z06F8pVfC9R0oj0A8fX6mLdc66JhUv6QGleJ37ILc
iLpgvDwvg+Tyi5uThrua+B2zmgMnpr0AkpN2nqle0inHTR29vcbjUNiMSkaxZHN/
NQISSKwQbCB9d6TJBUErZGGfULpSF8dhITfcI4krbEE9TY/r1/kCGmnSBAgMB
AAGgADANBgkqhkiG9w0BAQQFAAOBgQA gOn0at410ohHnKEzVgElu0a1w10
AL37qxgJIBflnLD+7C0h8UKOUFPyrC2DBwP3kJkzGRFDLJiwshV3yPuGMOaqY
cTLB8/DK553TyuLR2Fiftr4oxKZ6wT8D8v38a1s1D+1owU20CbzA7Ur0YBqrmQd
D2PnTv/XpHtAAr+M4oez==
-----END NEW CERTIFICATE REQUEST-----
```

Conținutul acestui fișier trebuie copiat și lipit în formularul online. Odată trimis, nu mai aveți nevoie de acest fișier.

Vi se solicită apoi să confirmați datele introduce, apăsați butonul Next.

Încheierea procesului de generare a cheilor se face apăsând butonul Finish

2. Procesul de înregistrare

Pentru obținerea unui certificat de server va rugăm să ne [contactați](#).