

Procedura de reinnoire a certificatului digital la portalul ANAF

Versiunea 1.0

Aceste instructiuni descriu etapele necesare pentru a va putea reinregistra cu succes **certificatul digital reinnoit** la portalul ANAF.

Obs: Etapele de mai jos trebuie parcurse dupa ce ati primit [certificatul digital reinnoit](#).

Etapele reinnoirii certificatului digital la portalul ANAF:

1. Dupa ce ati primit **certificatul digital reinnoit** impreuna cu documentele aferente introduceti dispozitivul(stick-ul) e-Token in calculator.



2. Descarcati(salvati) documentul de confirmare de la urmatoarea adresa:
<http://static.anaf.ro/static/10/Anaf/formulare/confirmare.pdf> in calculator.

Obs: Pentru a deschide acel fisier va trebui sa aveti instalat programul [Adobe Reader](#).

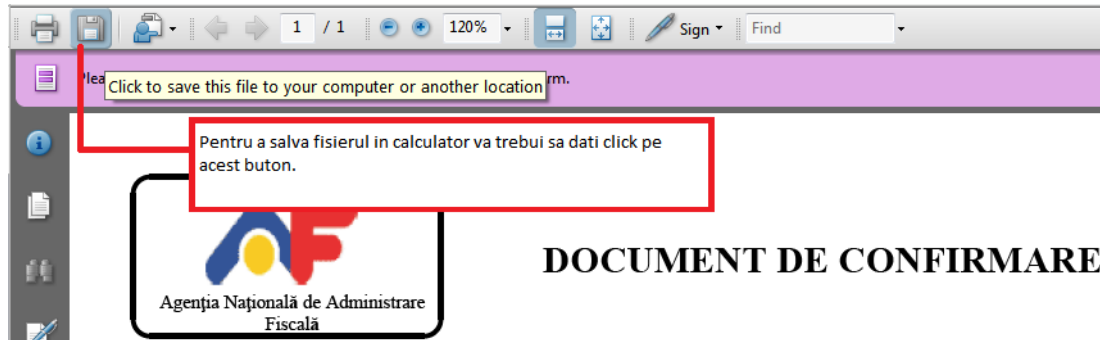

3. Deschideti documentul si completati-l **doar in prima parte** cu Numele, Prenumele, CNP-ul titularului si **aceasi adresa de e-mail ca la inregistrarea initiala la portalul ANAF**. Dupa ce ati **completat datele** dati click pe campul „Semnatura utilizator”.



DOCUMENT DE CONFIRMARE

Vă rog să confirmați că la eliberarea certificatului digital cu care este semnată această cerere au fost utilizate următoarele date personale:

Nume:	<input type="text"/>
Prenume:	<input type="text"/>
CNP:	<input type="text"/>
E-mail:	<input type="text"/>
	<input type="text"/> Semnătură utilizator

Se confirmă următoarele:
D-na / DL

Nume:	<input type="text"/>
Prenume:	<input type="text"/>
cu CNP:	<input type="text"/>
este deținătorul certificatului digital numărul:	<input type="text"/>
cu care a fost semnată această cerere, eliberat de firma:	<input type="text"/>
Acest certificat este valid astăzi (data emiterii documentului de confirmare zz/ll/aaaa):	<input type="text"/>
	<input type="text"/> Semnătură Autoritate de Certificare



4. In fereastra care se va deschide, asigurati-va ca se regaseste campul: DIGISIGN PUBLIC. Daca nu va apare acest camp va trebui sa selectati din partea superioara a ferestrei (cu ajutorul meniului „Digital ID” sau „Sign As”) certificatul digital emis de catre DIGISIGN.

Obs: Daca nu v-a aparut fereastra de mai jos desi dispozitivul e-Token este introdus in calculator, deconectati dispozitivul si urmati din nou [pasii pentru instalarea certificatului digital](#) pana la punctul 3.

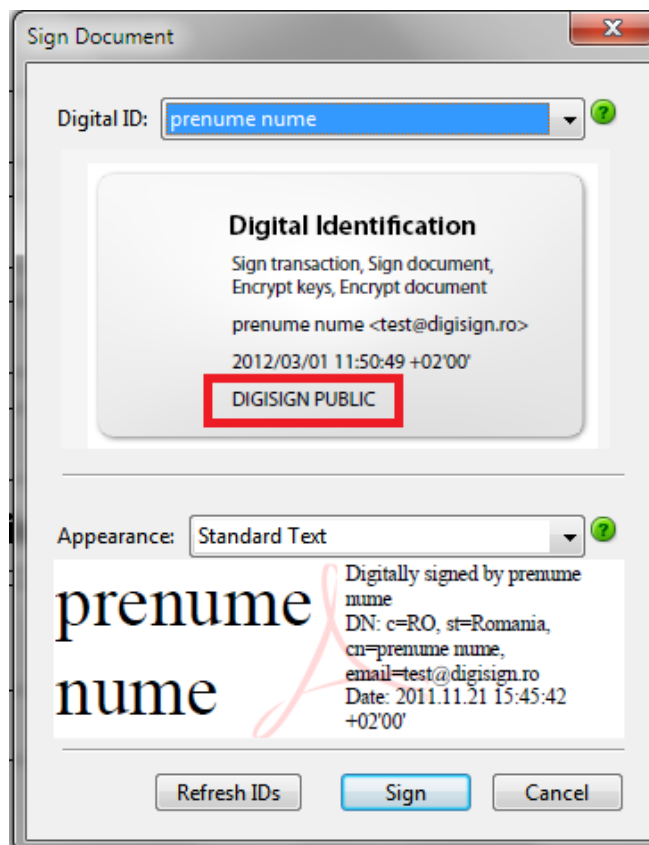

5. Faceti click pe butonul „Sign” si salvati documentul in calculator.

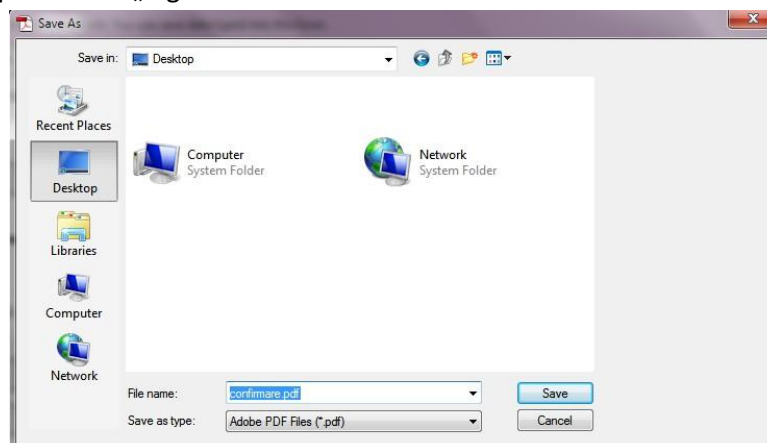

6. Programul e-Token o sa va ceara parola de acces a dispozitivul, introduceti parola dumneavoastra si dati click pe butonul Ok.

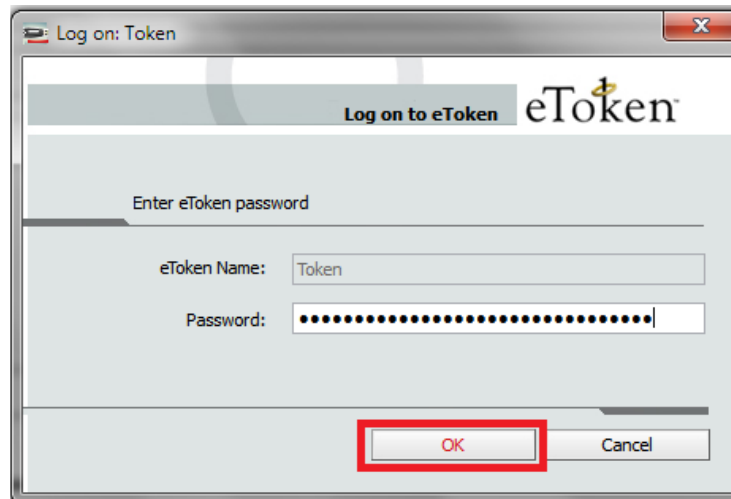

7. După aplicarea semnăturii, dacă va este returnat mesajul „Signature validity is unknown”, va trebui să urmați pașii descriși în documentul de la adresa:

http://digisign.ro/uploads/config_public.pdf

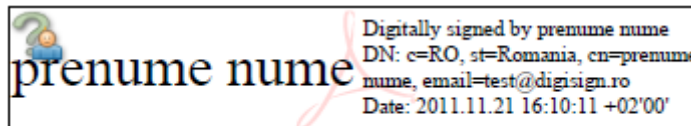

Semnătură utilizator

8. Închideți documentul, atașați-l la un e-mail și trimiteți-l la adresa: confirmare@digisign.ro

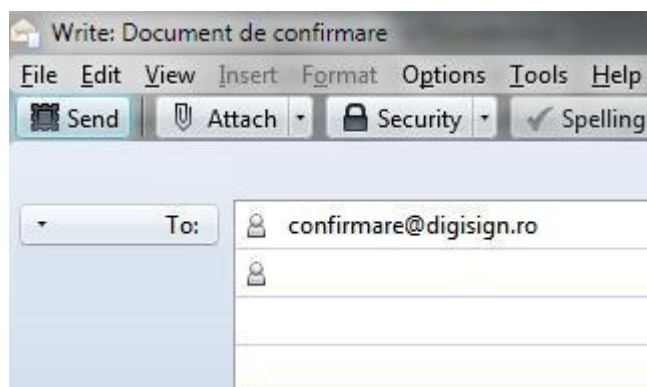

- Dupa ce primesti documentul de confirmare **contrasemnat**, salvati-l in calculator si deschideti portalul ANAF: <http://www.anaf.ro>
- Din meniul paginii selectati sectiunea „Declaratii electronice” si pe urma subsectiunea „Reinnoire certificate calificate”

MINISTERUL FINANTELOR PUBLICE

AGENȚIA NAȚIONALĂ DE ADMINISTRARE FISCALĂ

Acasă | Prezentare | Legislație | Asistență contribuabili | Informații Publice | **Declaratii electronice** | Anunțuri

Persoane juridice

- Informații depunere declarații
- Descărcare declarații
- Transmitere declarații
- Inregistrare certificate calificate
- Legendă mesaje
- Rambursare TVA din UE

Persoane fizice

- Reinnoire certificate calificate**
- Acces controlat la dosarul contribuabilului
- Vizualizare stare declarații

Informații depunere declarații

Depunerea declarațiilor electronice

Atenție! Cu un singur certificat digital calificat puteți depune declarații electronice pentru un

Dupa fiecare depunere, intrați pe pagina de vizualizare si daca aveti recipisa ca documentu "Informatii dupa prelucrare".

Etapele pe scurt:

- Obțineți un certificat calificat de semnătură electronică conform Legii 455/2001 de la un certificare acreditată, este stabilită și publicată de Ministerul Comunicațiilor și Societății Inform
- Instalați programul Adobe Reader 8.2.
- Descărcați documentul de confirmare de pe portalul ANAF, completați-l, transmiteți-l pe e-apoi transmiteți-l prin portal la ANAF (modulul Declarații electronice, opțiunea Înregistrare cer
- Listați, semnați și ștampați cererea de utilizare a serviciului de depunere electronică (for
- Privind împuternicirea de la contribuabil: în situația în care titularul certificatului calificat n

- Selectati butonul „Accepta” din partea de jos a paginii

Accepta

12. Selectati documentul de confirmare contrasemnat de noi folosind butonul „Browse” si pe urma apasati butonul „Transmite documentul”.

Reinnoire certificat digital calificat

Selectati documentul de confirmare:

Fisierul trebuie sa aiba extensia .pdf

Dupa actualizarea datelor in siste (care se face in maxim 4 zile lucratoare de la transmitere), se trimite automat un e-mail de confirmare, care va informeaza ca noul numar serial al certificatului a fost introdus in baza de date a ANAF si ca puteti folosi noul certificat calificat pentru a accesa serviciile ANAF si a depune documente electronice. Neprimirea acestuia de catre contribuabil nu reprezinta un obstacol procedural, tehnic sau de alta natura, pentru depunerea documentelor in format electronic. Dupa acest termen puteti incerca sa utilizati serviciul de depunere prin internet.

Recipisa primita in urma depunerii este o confirmare a posibilitatii tehnice de utilizare a serviciului "Depunere documente electronice".

Daca întâmpinați probleme la depunerea declaratiilor, va rugam sa trimiteti mesajul de eroare pe adresa de email Admin.Portal@mfinante.gov.ro

Daca informatiile cuprinse in acest document nu sunt suficiente, va rugam sa ne contactati la numarul de telefon 031.620.1289 sau prin e-mail la adresa helpdesk@digisign.ro.

