

In vederea folosirii certificatului digital va rugam sa urmati instructiunile din acest manual. Nerespectare acestor specificatii va duce la intarzierea folosirii cu succes a certificatului.

1. Asigurati-va ca sistemul dumneavoastra de operare este updatat la zi

Urmati procedurile de pe site-ul Microsoft in vederea instalarii ultimele update-uri aferente sistemului dumneavoastra de operare sau a browser-ului Internet Explorer.

2. Instalarea softurilor necesare folosirii dispozitivului si a semnaturii electronice.

Pentru a putea folosi dispozitivul securizat pe care se afla stocata semnatura electronica extinsa (certificatul digital calificat), trebuie sa instalati lantul de incredere aferent autoritati care l-a emis, precum si driverul dispozitivului.

3. Lantul de incredere.

a. Va rugam sa urmati link-ul : <http://www.digisign.ro/uploads/cert.zip>

b. Se alege butonul **Run**



c. Se alege butonul **Run**



d. Se alege butonul **Install**

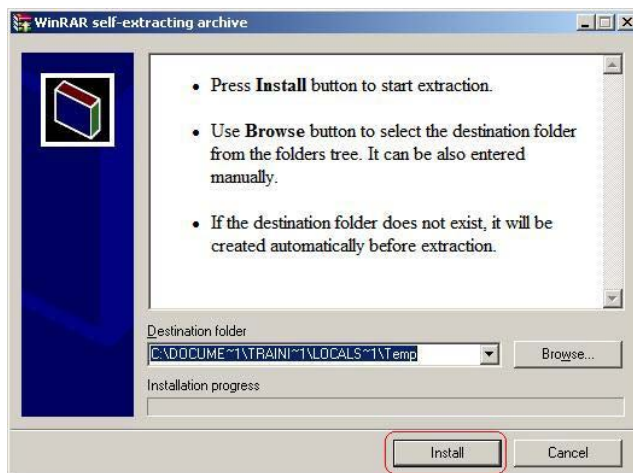

e. Dupa caz se alege butonul **Yes** sau **Yes to All**

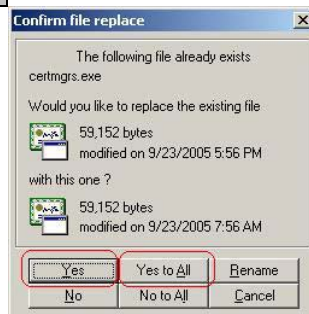

- f. Se alege butonul **Next**



- g. **IMPORTANT** : Asigurati-va ca executabilul a fost instalat cu succes.

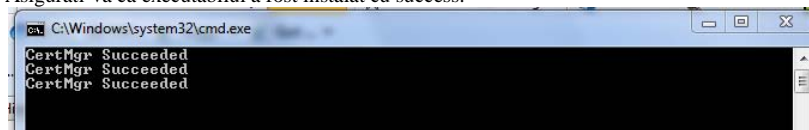

In cazul in care apare mesajul **CertMgr Failed**, trebuie sa rulati din nou lanțul de incredere din contul de administrator, dezactivand inainte antivirusul.

- h. Se lasa bifat campul **Automatically** si apoi se alege butonul **Next**

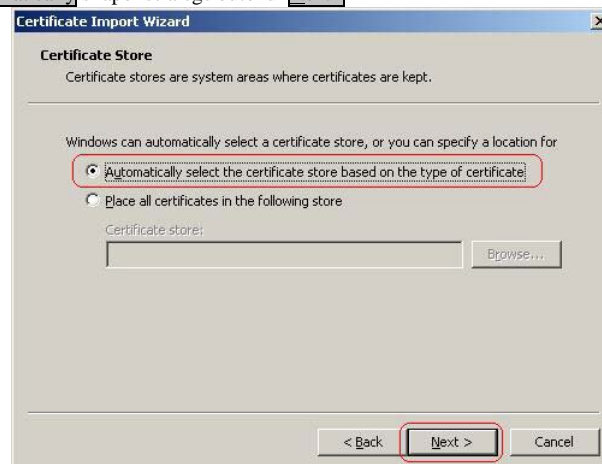

- i. Se alege butonul **Finish**



- j. Se alege butonul **OK**



4. **Instalare driver si utilitar Aladdin eToken PRO 32K.**

- a. Va rugam sa alegeti driverul in functie de sistemul de operare folosit:
 - i. 32 biti : http://www.digisign.ro/uploads/rte_4_00.zip
 - ii. 64 biti : http://www.digisign.ro/uploads/rte_4_55_x64.zip

OBS: A nu se introduce dispozitivul in extensia USB.

- b. Se alege butonul **Run**



- c. Se alege butonul **Run**



- d. Se alege butonul **Next**



- e. Se bifeaza campul **I accept the license agreement** si apoi se alege butonul **Next>**

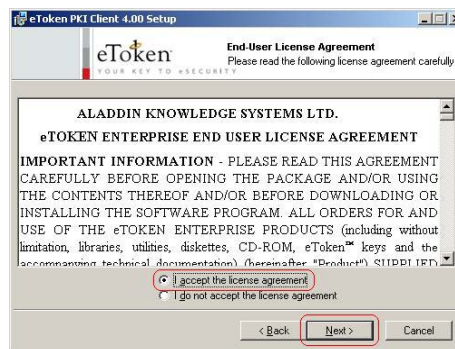

- f. Se alege butonul **Finish**



5. **Obținerea parolei dispozitivului**

- a. **ÎNAINTE DE INTRODUCEREA DISPOZITIVULUI ÎN CALCULATOR, SOLICITAȚI PAROLA DE ACCES (CODUL PIN)** la următoarea adresa de e-mail : acceptare@digisign.ro sau la numere de telefon: **031.620.1286 / 031.620.1288**
Atat in e-mail cat si la telefon va trebuie sa furnizati datele de identificare pe care le-ați furnizat în declarația dată:Nume si prenume, CNP, institutia.

6. **Folosirea utilitarului:**

- a. Se introduce dispozitivul in extensia USB.
b. Din meniul **Start** al Windows-ului se alege **All Programs, eToken, eToken Properties**



- c. Se va deschide **Panoul de comanda** al utilitarului **OBS** :

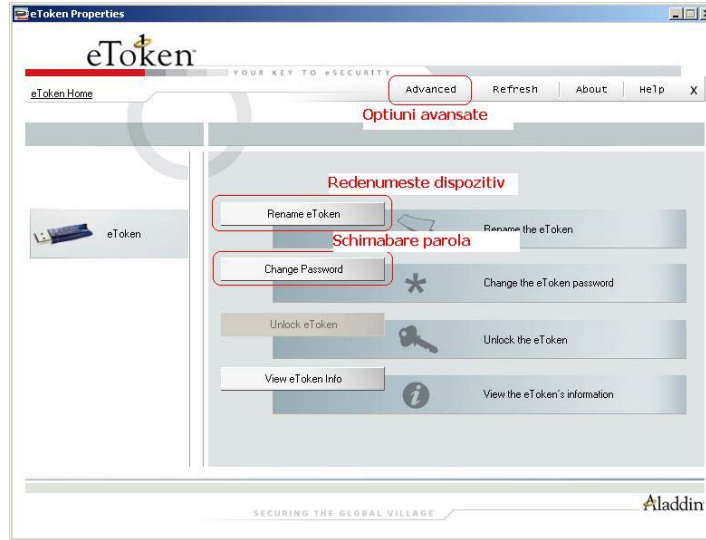

- d. **Rename eToken** (functia de schimbare a numelui dispozitivului – personalizare). Aceasta functie este optionala. Se alege butonul **Rename eToken**. In campul **Password** se va introduce parola obtinuta anterior.
IMPORTANT: In cazul in care parola este introdusa gresit de mai mult de 15 ori consecutiv, dispozitivul se va bloca. NU EXISTA posibilitatea de deblocare.



Daca parola este cea corecta, continuati prin apasarea butonului **OK**.



In campul **eToken Name** se va introduce redenumirea/personalizarea dorita de catre user.



- e. **Change Password (functia de schimbare a parolei).** Aceasta functie este recomandata.
OBS: la schimbarea parolei, utilitarul va obliga user-ul sa introduca o noua parola care sa corespunda urmatoarelor criteriilor : numar minim de caractere 6; numar maxim de caractere 24; parola trebuie sa contina minim o litera mica, minim o litera mare, minim o cifra (alfanumeric).
IMPORTANT: In cazul in care parola este introdusa gresit de mai mult de 15 ori consecutiv, dispozitivul se va bloca. NU EXISTA posibilitatea de deblocare.

In primul camp se va introduce **parola curenta** pe care ati obtinut-o de la DigiSign.

In **campul al doilea** se va introduce **noua parola**.

In **campul al treilea** se va introduce **noua parola** pentru confirmare.



Daca noua parola corespunde cerintelor enuntate la inceputul paragrafului, se apasa butonul **OK**.

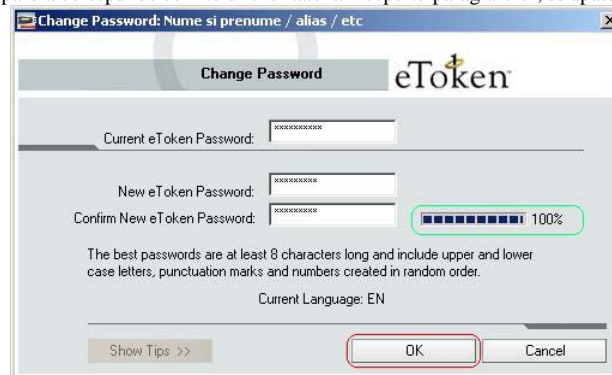

Se apasa butonul **OK**.



IMPORTANT:

S.C. DigiSign S.A. elibereaza certificate digitale calificate conform Legii 455/2001(Legea semnaturii electronice). Aceste certificate calificate pot fi utilizate in multe sisteme (de exemplu: ANAF, CNVM, ONRC, CSSPP, AEGRM, CSA-CEDAM, SEAP), unde S.C.DigiSign S.A.nu este operator si nu are posibilitatea de a va acorda consultanta/sprjin pentru utilizarea facilitatilor acestor sisteme care apartin unor institutii ale statului. Pentru a beneficia de accesul in aceste sisteme, precum si modalitatea de utilizare certificatului digital calificat obtinut, in cadrul acestora, va rugam sa contactati administratorii respectivelor sisteme.

Link-uri utile:

- > [Instalare si configurare Semnatura Electronica pentru Microsoft Office 2007](#)
- > [Instalare si configurare Semnatura Electronica pentru Microsoft Outlook 2007](#)
- > [Instalare si configurare Semnatura Electronica pentru Mozilla Thunderbird 3.0.1](#)
- > [Instructiuni depunere declaratii on-line ANAF](#)