

## Instalare si configurare Semnatura Electronica pentru Microsoft Outlook 2016

### 1. Configurarea cont e-mail cu semnatura electronica aferenta

1.1. Din fereastra principala a clientului de mail selectati **File** ⇒ **Options** :

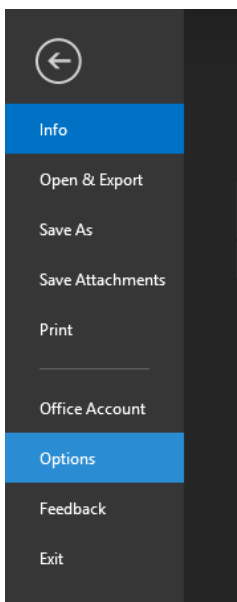

### 1.2 Alegeti sectiunea Trust Center - Trust Center Settings – E-mail Security – Settings...:

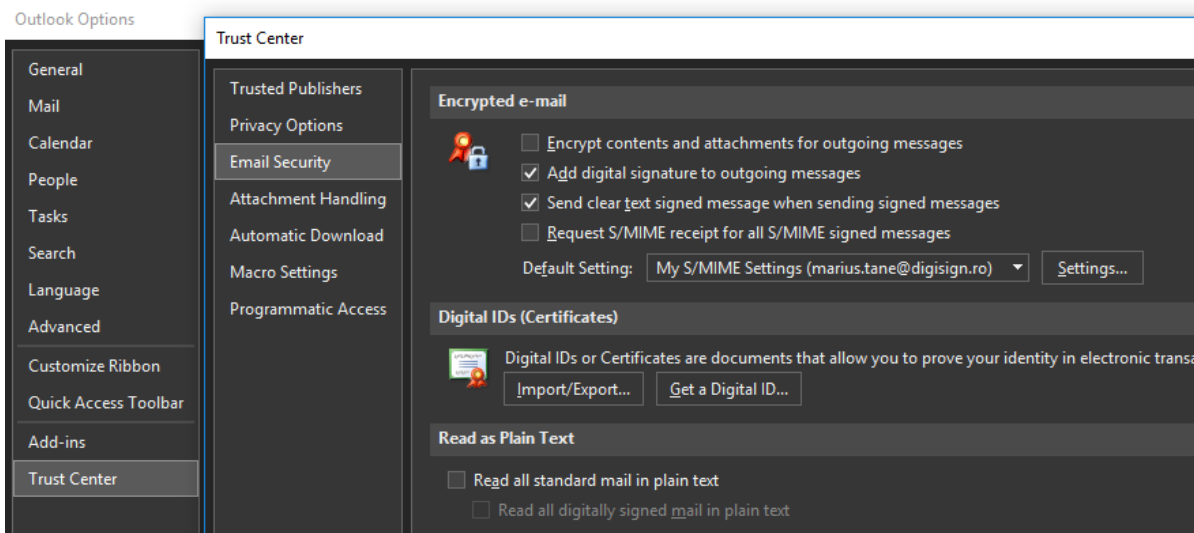

**1.3** Alegeți butonul **Choose** atât pentru funcția de semnare cât și pentru funcția de criptare. La ambele trebuie să alegeți certificatul corespunzător (cel ce se identifică cu adresa dumneavoastră de e-mail). Apasați **OK** la finalul fiecărei acțiuni:

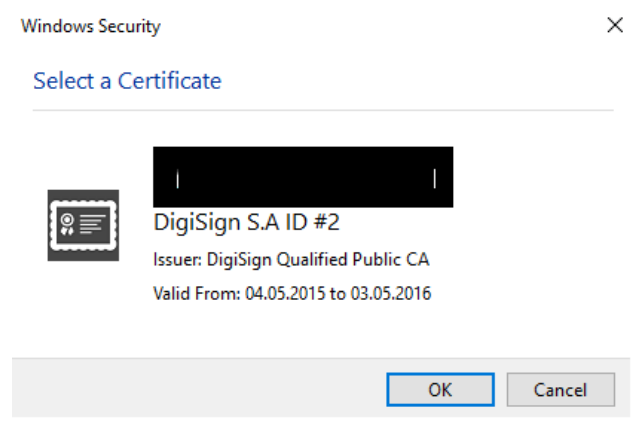
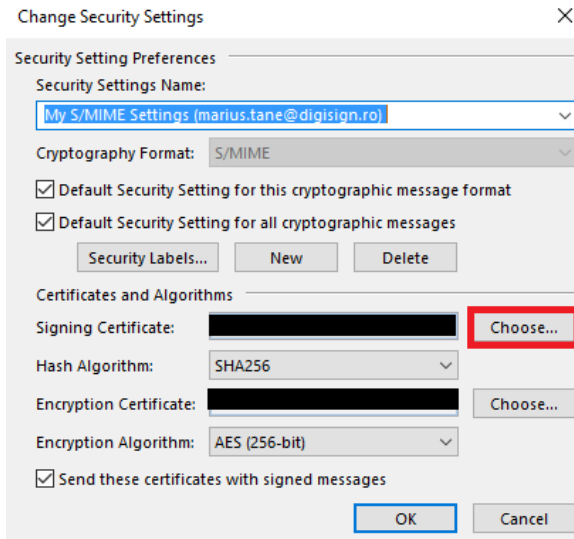

## 2. Semnarea mesajelor

**2.1** Din fereastra principală a clientului de mail alegeți tabul/butonul **New Email**:

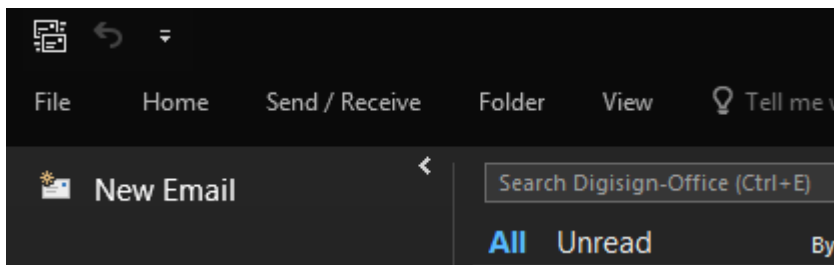

2.2 Accesați butonul Options, selectați **Sign** și apoi **Send**:

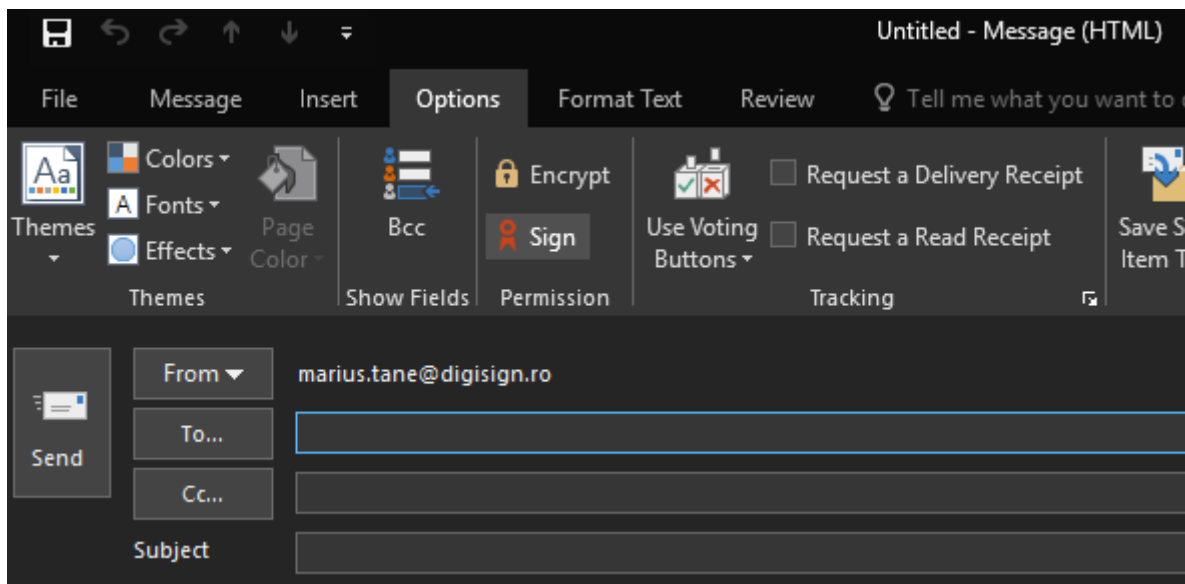

2.3 Introduceți **parola** dispozitivului e-Token pentru operațiunea de semnare și apăsați butonul **OK**:

